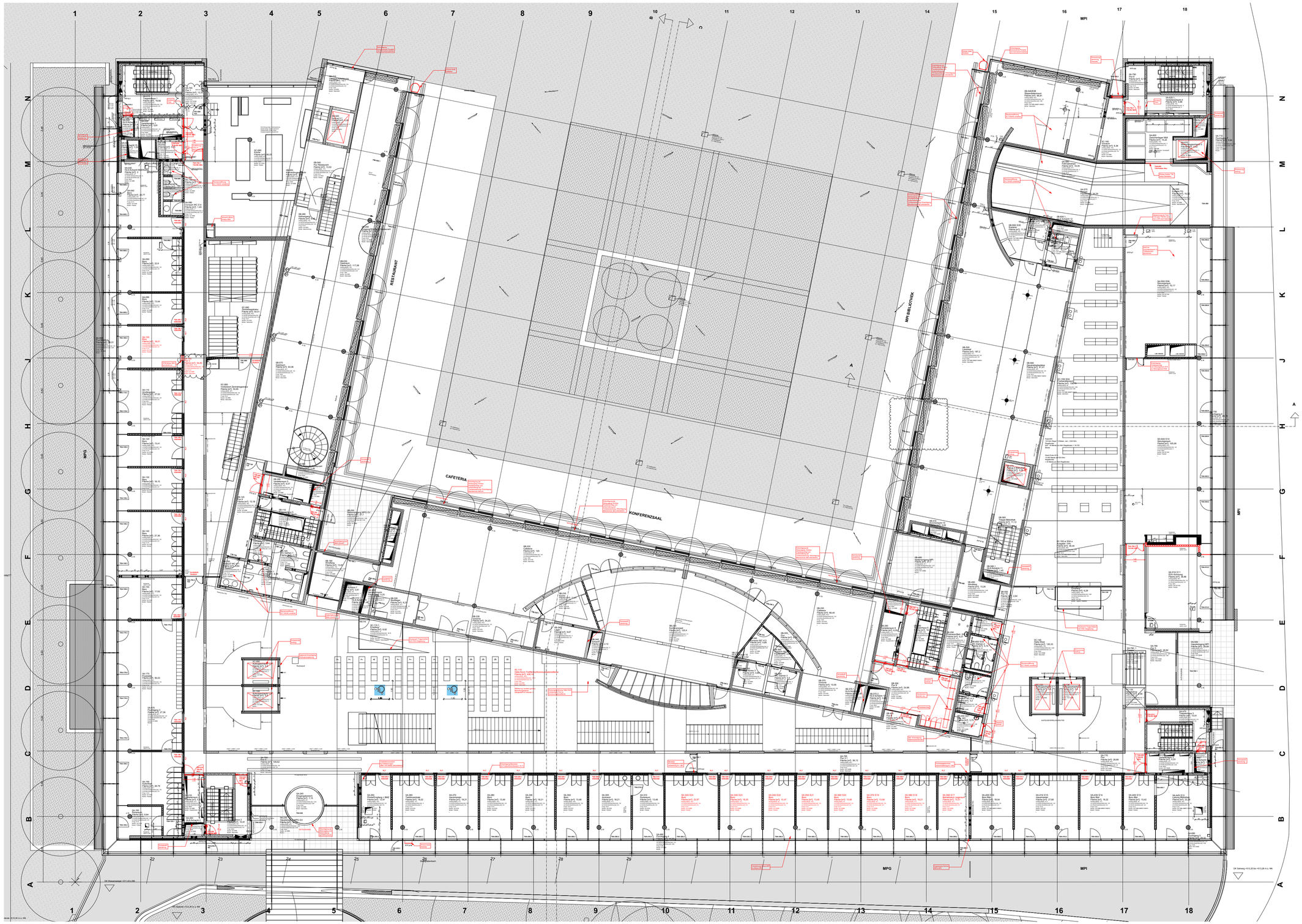

Legende:

	Stahlbeton	OK	Oberkante
	Unbewehrter Beton	UK	Unterkante
	Stahlbeton WU	VK	Vorderkante
	Leichtbeton	VKR	Vorderkante roh
	Betonfertigteil	VKF	Vorderkante fertig
	Qualitätsangabe Oberfläche	UZ	Unterzug
	Putz mit Anstrich	BR	Brüstung
	Mauerwerk	BRH	Brüstungshöhe über OKFB
	Fliesen	DF	Dehnfuge
	Vormauerung	FK	Fertigkote
	Brandwand (BW)	RK	Rohkote
	Bauart Brandwand (BBW)	OKFFB	OK Fertigfußboden
	F 90 Wand	OKRB	OK Rohboden
	Leichte Trennwände	UKFD	UK Fertigdecke
	Holzbauteil	UKRD	UK Rohdecke
	Gitterroste		
	Dämmstoffe	FG	Festverglasung
	Erdreich	GA	Glasausschnitt
WS/WA	Wandschlitz /-aussparung	FT	Fertigteil
WD	Wanddurchbruch	PA	Paneel
DS/DA	Deckenschlitz /-aussparung	T30/T90	T30/T90 - Türe
DD	Deckendurchbruch	RDT	Rauchdichte Türe
BS/BA	Bodenschlitz /-aussparung	DT	Dichtschließende Türe
BD	Bodendurchbruch	FTT	Fluchtützterminal
REV	Revisionsöffnung	FLT	Freilauftürschliesser
	Bauteil oberhalb/ vor Schnittebene	F30/60/90	F30/60/90 Verglasung
		G30/60/90	G30/60/90 Verglasung
	Bauteil unterhalb/ hinter Schnittebene	ESG/VSG	Sicherheitsglas
		SSK	Schallschutzklasse
1	Maßkettenposition	RWA	RWA - Öffnung
		NA	Notausgang
	Höhenlinie - alt	HGW	Höchstgrundwasserstand
		HHW	Höchstwasserstand
0.00	Höhenlinie - neu	H	Heizung
	Schnittführung	L	Lüftung
		S	Sanitär
	Plananschluss	K	Kühlung
GGR	Grundstücksgrenze	E	Elektrotechnik
		EL	Licht
T 0.00	Türpositionen	ED	Datenleitung
		G	Gas
F 0.00	Fensterpositionen	F	Feuermelder
		FLÖ	Feuerlöscher
	Detailplan Nr.	WH	Wandhydrant
		NH	Hydrant im Aussenbereich
		BE	Bodeneinlauf
		RR	Regenrohr
		FR	Futterrohr
		RA	Rohrachse
		RS	Rohrschle
		NIM	Nach Installation mauern

Alle Maße und Angaben sind vor der Ausführung und Fertigung verantwortlich zu prüfen.
Dieser Plan gilt nur in Verbindung mit den weiteren Architektenausführungsplänen sowie den Statik- und Haustechnikplänen.
Unstimmigkeiten, auch bezüglich der vorhandenen Vorgaben der Baustelle, sind umgehend mit den Architekten zu klären.
Eine Weitergabe dieser Zeichnung, ihres Inhalts, oder Vervielfältigung, gleich mit welchem Verfahren, ist ohne die schriftliche Zustimmung der Architekten unzulässig.

Höhenangaben aller Aussparungen beziehen sich auf OKRB.
Angaben der Tür-/Fensteröffnungen beziehen sich auf OKFFB.

INDEX	BEARBEITUNG VERTEILER	DATUM	GEZEICHNET/ ARCHITEKT	INDEX	BEARBEITUNG VERTEILER	DATUM	GEZEICHNET/ ARCHITEKT
HISTORIE PLANERZEUGER bzw. 1. FACHPLANER				HISTORIE ARCHITEKT bzw. 2. FACHPLANER			

Alle Brüstungs-, Vorlagen- und Öffnungsmaße ab OKFF

Alle tragenden und konstruktiven Bauteile müssen nach geprüfter statischer Berechnung hergestellt werden.

Abmessungen und Aussparungen in Stahlbetonbauteilen sind nach den Schalplänen, bzw. nach der Statik herzustellen.

Die fertigungstechnischen und bauphysikalisch bestimmenden Angaben zur Konstruktion und Funktion sind vom Unternehmer verantwortlich nachzuprüfen. Ebenso die Übereinstimmung der vom Planer angegebenen Zwangsmaße. Sämtliche sonstigen Unstimmigkeiten sind der Bauleitung unverzüglich mitzuteilen.

GVMU_000103INGA__G_00___50

±0.00 = ...m ü.NN=OKFB... =EBENE...

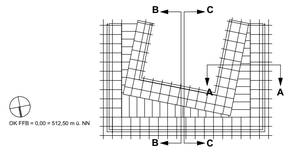

OK FFB = 0,00 = 512,50 m ü. NN

MAX-PLANCK-GESELLSCHAFT
zur Förderung der Wissenschaften e.V.
vertreten durch:
Generalverwaltung -Bauabteilung-
Hofgartenstr. 8
80539 München

BAUHERR DATUM UNTERSCHRIFT

VORABZUG

PROJEKT

MAX-PLANCK-GESELLSCHAFT
GENERALVERWALTUNG
Hofgartenstr. 8
80539 München

LEISTUNGSPHASE	MASSSTAB	BLATTFORMAT
	1:100	1189 x 841
ZEICHNUNG: GVMU_000103INGA__G_00___50	PLANBEZEICHNUNG: Erdgeschoss	

FACHPLANER	BEMASSUNGSEINHEIT: m, cm	ARCHITEKT	BEMASSUNGSEINHEIT: m, cm

DATUM / BEARB.-FACHPL.	GEWERK FACHPLANER	PLANERSTELLUNGSDATUM / BEARBEITER ARCHITEKT
		11.09.25

PLANNUMMER FACHPLANER	PLANNUMMER ARCHITEKTURPLAN
0 0 0 1 9 9 9	G V M U _ 0 0 0 1 0 3 I N G A _ _ G _ 0 0 _ _ _ 5 0

	PLAN-DATUM	VERANW. FACHLICHER ABT.	VERANW. PLANER ABT.	SEIENSTAND	MAX-GEL-NORM

HB = 841.0 / 1189.0 (1:20mm²)

Allplan 2004 - 11/02/03 Fa.